

お友達紹介・お友達と一緒にキャンペーン

キャンペーンを利用すれば

紹介した方にも紹介された方にもそれぞれ
図書カードをプレゼント!

友達にMEPLOを紹介したい!



入塾の場合

2,000円分

講習受講の場合

500円分

友達と一緒に通いたい!

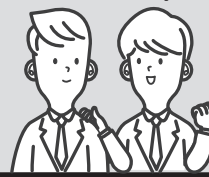

キャンペーン申込方法

MEPLO生または講習生で、お友達を紹介したい場合

お友達紹介キャンペーンを申込

■紹介する方

①裏面キャンペーン申込書上部に必要事項を記入し、紹介される方にお渡しください。

■紹介される方

②裏面キャンペーン申込書下部に必要事項をご記入ください。

■紹介される方

キャンペーン申込書を受講開始日までにMEPLO教室窓口へご提出ください。

紹介する方・される方がどちらもMEPLO生でない場合

お友達と一緒にキャンペーンを申込

■お1人目の方

①裏面キャンペーン申込書上部に必要事項を記入し、一緒に入塾、講習受講される方にお渡しください。

■お2人目の方

②裏面キャンペーン申込書下部に必要事項をご記入ください。

■お2人で一緒に

キャンペーン申込書を受講開始日までにMEPLO教室窓口へご提出ください。

※3名以上同時にご利用される場合は、申込書2枚目に必要事項を記入し、記入した申込書を2枚同時にご提出ください。

※高校グリーンコース・大学受験科、講習(高校生・高卒生)でキャンペーンのご利用を希望される方は、Webでの申し込みになります。詳細はWebサイトにてご確認ください。

お友達紹介・お友達と一緒にキャンペーンについて

- ・本キャンペーンは、初回の入塾または講習受講申し込み時のみご利用いただけます。初回お申し込み後および講座追加・変更申し込み時のお申し出には、一切応じられません。
- ・本キャンペーンは、兄弟姉妹間にご利用いただけません。また、河合塾マナビ生・河合塾マナビ講習生は紹介する人・紹介される人ともにご利用いただけません。
- ・本キャンペーンは、紹介された方が受講しなかった場合は成立しません。

【入塾】

【紹介する方】は、2024・2025・2026年度河合塾生(*1)の入塾手続完了者

【紹介される方】は、2024・2025・2026年度河合塾生(*1)の入塾手続完了者でない方で、2025年度MEPLOに初めて入塾される方が対象です。

【講習】

・【紹介する方】になれる人

- ・春期講習は、2024・2025年度*1の入塾手続完了者と*1が主催する春期講習の受講手続完了者
- ・夏期講習は、2025年度*1の入塾手続完了者と*1が主催する夏期講習の受講手続完了者
- ・冬期・直前講習は、2025・2026年度*1の入塾手続完了者と*1が主催する冬期・直前講習の受講手続完了者

・【紹介される方】になれる人は、申し込み時に河合塾生(*1の塾生)でない方、かつ、MEPLO当該講習の受講手続完了者でない方で、MEPLOの当該講習を初めて申し込みされる方です。ただし、春期講習のみ、2024年度河合塾生(*1の塾生)は、「紹介される方」になれません。

*1 MEPLO/高校グリーンコース/大学受験科/小学・中学グリーンコース/河合塾NEXT/河合塾Wings/KAWAJUKU English School/河合美術研究所(本科・専科)/COSMO/サポートコース/K会 英検®対策講座&サイエンス講座/海外帰国生コース

図書カードのお渡しについて

- ・キャンペーンを利用してお申し込みされた方の受講開始後、紹介した方、された方それぞれにご記載の住所へ郵送いたします。受講開始後1~2カ月程度での郵送となります。
- ・キャンペーン適用対象外の場合は郵送されません。あらかじめご了承ください。

【個人情報の保護に関する事項】について

河合塾グループは、ご記入いただいた個人情報を厳重に取り扱い、適正な個人情報の管理を実施します。

1. 利用目的

①本キャンペーンを提供するため(キャンペーンの条件確認・特典発送・電話等での確認・お問い合わせ対応)

②個人を特定することができない方法、形式による統計資料作成のため。

2. 個人情報提供の任意性

個人情報の提供は任意です。ただし、提供されない個人情報がある場合、上記1.の利用目的に記載の諸手続きや処理に支障が生じる場合があります。あらかじめご了承ください。

3. 個人情報の訂正・削除

個人情報の訂正・削除を希望される場合は、その旨お申し出ください。速やかに必要な手続きをお取りいたします。

4. 個人情報の共同利用

【個人情報の取り扱いに関する契約】を取り交わした河合塾グループの株式会社河合塾進学研究社と株式会社文理ラーニングが上記1.の利用目的の範囲内で共同利用します。

5. 個人情報の取り扱いの委託

個人情報の取り扱いの一部または全部を、河合塾グループ内の法人以外に委託する場合は、個人情報を適

切に取り扱っていると認められる委託先を選定し、「個人情報の取り扱いに関する契約」を取り交わすとともに適正な管理および監督を行います。

6. 中学生以下の個人情報の提供

満14歳未満の方もしくは幼児から中学生までのサービスで、個人情報を河合塾グループにご提供される際は、必ずその保護者(法定代理人を含む)の方の同意のもとでご提供ください。

7. 個人情報管理責任者

学校法人河合塾 企画広報部長

8. 個人情報の取り扱いに関するお問い合わせ先

学校法人河合塾 企画広報部

電話番号: 03-6811-5511

受付時間: 10:00~17:00 (土日祝、年末年始は受付を行いません)

住所: 東京都新宿区四谷1-6-2 四谷グローバルスタディスクエア

*お問い合わせの際にいただく個人情報は、お問い合わせへの対応のみに利用いたします。

小学生・中学生の保護者の方へ

ご本人が中学生以下の場合、個人情報取り扱いについて、保護者用の欄にご同意のチェックとご署名(自筆)をお願いします。

お友達紹介・お友達と一緒にキャンペーン申込書

ご利用の キャンペーンに ○をつけてください。	A [入塾] お友達紹介キャンペーン	B [入塾] お友達と一緒にキャンペーン
	C [講習] お友達紹介キャンペーン	D [講習] お友達と一緒にキャンペーン

紹介する方・1人目新規申込者 お友達を紹介する方（一緒にキャンペーンは1人目（代表者））ご本人（小・中学生の場合は保護者）が、以下の枠内をご記入いただき、紹介するお友達（先輩・後輩等）にお渡しください。

表面に記載の「『個人情報の保護に関する事項』について」をご覧ください、同意したうえで、お申し込みください。枠内をボールペンでご記入ください。

ご本人	個人情報の取り扱いについて、 <input type="checkbox"/> 「同意します」 <input type="checkbox"/> 「同意しません」	←必ず✓(チェック)を入れてください。 なお、本キャンペーンお申し込みにあたっては同意いただくことを前提とします。
保護者の方（ご本人が小・中学生の場合）	個人情報の取り扱いについて、 <input type="checkbox"/> 「同意します」 <input type="checkbox"/> 「同意しません」	

入塾・講習受講 校舎/教室名	校舎コード ()	校 館	(塾生の場合) 入塾年度* 学籍番号	2024	2025			受講 学年*	小学生・中学生
		教室	(講習生の場合) 受講講習* 受講番号	2026	春期講習	夏期講習			高1生
フリガナ			冬期・直前講習					高3生	高卒生
お名前									保護者のお名前 (ご本人が小・中学生の場合) (自署)
ご住所	〒								
電話番号					生年月日	(西暦)	年	月	日

*...○をつけてください。

紹介される方・2人目新規申込者 お友達を紹介される方（一緒にキャンペーンは2人目）ご本人（小・中学生の場合は保護者）が、以下の枠内をご記入いただき、初回入塾または講習受講申し込み時のみ入塾する校舎・講習を受講する校舎にご提出ください。なお、初回お申し込み後および講座追加・変更申し込み時のお申し出には、一切応じられません。

表面に記載の「『個人情報の保護に関する事項』について」をご覧ください、同意したうえで、お申し込みください。枠内をボールペンでご記入ください。

ご本人	個人情報の取り扱いについて、 <input type="checkbox"/> 「同意します」 <input type="checkbox"/> 「同意しません」	←必ず✓(チェック)を入れてください。 なお、本キャンペーンお申し込みにあたっては同意いただくことを前提とします。
保護者の方（ご本人が小・中学生の場合）	個人情報の取り扱いについて、 <input type="checkbox"/> 「同意します」 <input type="checkbox"/> 「同意しません」	

入塾・講習受講 校舎/教室名	校舎コード ()	教室	(塾生の場合) 入塾年度* 学籍番号	2025	※受付校舎記入			受講 学年*	中学生
			(講習生の場合) 受講講習* 受講番号	春期講習	夏期講習				高1生
フリガナ			冬期・直前講習					高3生	
お名前									保護者のお名前 (ご本人が小・中学生の場合) (自署)
ご住所	〒								
電話番号					生年月日	(西暦)	年	月	日

*...○をつけてください。

河合塾記入欄

受付管理番号	受付教室	受付日	受付者印	受講開始確認印
		/		