

中学グリーンコース 入塾受付中

大学入試を知り尽くした河合塾だからこそ、ただ教えるのではなく、やがて来る大学入試を見据えて受験に不可欠な「真の学力」「自学自習の習慣」が身につくよう、きめ細かに指導します。

●一人ひとりにあわせて カリキュラムを作成

河合塾では学習プランナー（河合塾講師）が面談のうえ、一人ひとりの学習状況や学習目的にあった専用学習プランを組み、高校進学のみならず大学入試まで見据えた一貫指導を行います。

●日曜勉強会 （定期テスト対策）

定期テスト前の日曜に、勉強会を実施します。普段受講していない教科への対応もいたしますので、ぜひご利用ください。

- 授業振替制度
- 個別指導受講生専用自習室
- 長年にわたって蓄積された大学入試情報
- 全国学力診断テストの受験
- 保護者通信・学習状況報告書を毎月1回発行・送付
- 学期ごとに保護者個別面談を実施
- 塾生を守るセキュリティ（登・下校メール自動配信）



中学グリーンコースの詳細はこちら

新規生限定

90分×2講が 受講無料!



Web申込はこちら

河合塾中学グリーンコースの質の高い授業を90分×2講無料で体験受講できます。

まずは河合塾の個別指導を体験してみませんか？ 右記日程から、都合の良い受講希望日・教科をお選びください。また、期間中に学習プランナー（河合塾講師）による無料学習相談を実施します。定員に達し次第締め切ります。お早めにお電話または校舎窓口にてお申し込みください。

90分間×2講無料!! 1講だけの受講もOK

日程 9/12(火)～12/9(土)、12/12(火)～15(金)、12/19(火)～22(金)、12/27(水)～30(土)、1/4(木)～6(土)からお選びください。

教科 英語・数学からお選びください。※小学生は英語・算数

受講例 ①10/11(水)と12(木)の3限で英語・数学 受講
②11/1(水)3限で英語、4限で数学 受講 …など

参加特典 中学グリーンコース入塾金22,000円から **11,000円免除**

2023年度 難関大合格実績 圧倒的 No.1

桁違いの合格実績!これが、河合塾

九州大学 721名	難関国立大 計8,148名	医学部医学科 ^{※2} 計4,204名	早慶大 計9,457名
--------------	------------------	---------------------------------	----------------

※1 2023年度合格実績をWebサイト・パンフレットに公表している予備校の中でNo.1(オルフェウスコンサルティング株式会社調べ)。
※2 国立大学医学部医学科計と私立大学医学部医学科計の合計です。
※この合格実績は、河合塾グループ関連法人の在籍生および講習受講生の2023年度入試の合格者を集計した延べ人数であり、公開模試のみの受験生は含んでおりません。

「個人情報の保護に関する事項」について 河合塾グループは、お客様が記入された個人情報を厳重に取り扱い、適正な個人情報の管理を実施します。ログインIDを取得する際に、Web画面に表示される「個人情報の保護に関する事項」もよくお読みください。

①利用目的
お申し込み手続き、および確認の連絡
個人を特定できない方法・形式による統計資料の作成、および各種アンケートなどによる資料作成協力依頼
教材、時間割の送付など授業運営
なお、記入された「カナ氏名」「生年月日」などの項目を利用して、河合塾グループが主催する講習・模範試験・イベントなどに参加の履歴情報と結びつけ、進学や進路選定、および学校生活にお役に立つ情報の提供をはじめとする河合塾グループからの各種ご案内をさせていただきます。

②個人情報提供の任意性
個人情報の提供は任意です。ただし、提供されない個人情報がある場合、左記の①の利用目的に記載の諸手続きや処理、またサービス提供などに支障が生じる場合があります。あらかじめご了承ください。

③個人情報の訂正・削除
個人情報の訂正・削除を希望される場合は、その旨お申し出ください。速やかに必要な手続きをお取りいたします。

④個人情報の共同利用
「個人情報の取り扱いに関する契約」を訂じた河合塾グループ内の法人（教育関連事業を含む学校法人と株式会社）が、河合塾グループからのご案内のため共同利用します。共同利用する法人の範囲は河合塾グループホームページをご覧ください。
www.kawaijuku.jp/privacy/#about_shared

⑤個人情報の取り扱いの委託
個人情報の取り扱いの一部または全部を、河合塾グループ内の法人以外に委託する場合は、個人情報保護法に準拠して取り扱っていると思われる委託先を選定し、「個人情報の取り扱いに関する契約」を取り交わすとともに適正な管理および監督を行います。

⑥ご自分以外の方の個人情報の提供
お客様がご自分以外の方の個人情報を河合塾グループに提供される際には、必ずその方に、個人情報を提供すること、および提供される情報の利用目的についてご説明になり、その方の同意を得たうえで、ご提供ください。

⑦中学生以下の方の個人情報の提供
ご本人が満14歳未満の方、もしくは幼児から中学生までのサービスで、個人情報を河合塾グループに提供される際は、必ずその保護者等（法定代理人を含む）の方の同意のもとでご提供ください。

⑧個人情報管理責任者
学校法人 河合塾 顧客情報管理部長

⑨個人情報の取り扱いに関するお問い合わせ先
学校法人 河合塾 顧客情報管理部長
住所:愛知県名古屋市中区今池2-1-10
フリーダイヤル 0120-735-041
E-mail:kokuyaku@kawai-juku.ac.jp
受付時間:12:00～18:00（日曜・祝日および12/31～1/3は受付をいたしません。）
※お問い合わせの際にいただく個人情報は、お問い合わせへの対応のみに利用いたします。
※正確な対応と対応品質向上のため、通話内容を録音させていただきます。

キミが、いちばん望む合格へ。

河合塾

福岡校

未来を切りひらく力をつける

中学グリーンコース

中1・2・3生と私立小5・6生対象【個別指導】

2023年度

冬期講習

塾生優先申込 9/11(月)～10/3(火)
一般申込受付開始 10/10(火)

主な対象校

福岡大学附属大濠 / 西南学院 / 上智福岡 / 福岡雙葉 / 筑紫女学園 / 久留米大学附設 / 早稲田佐賀 / 弘学館 / リンデンホールスクール / 東福岡自強館 / 青雲 / ラ・サール など

- 90分×5講の短期集中講座
- 一人ひとりにあわせたカリキュラム
- 中高一貫校の内容・進度にも完全対応
- 冬期講習期間中自習室が利用可能
- 無料体験実施中(90分×2講) **新規生限定**

河合塾 福岡校 中学グリーンコース

(学)河合塾主催

【お問い合わせ・お申し込みは・・・】

☎(092)235-9709【直通】
受付時間 13:00～20:00 ※おかけ間違いにご注意ください。
※日曜・月曜・祝日・休館日と12/30～1/3は受付を行いません。

※上記時間以外はお電話(092)714-0581(河合塾福岡校代表)にて承ります。
※月～土/10:00～18:00、日・祝/10:00～17:00

〒810-8619 福岡市中央区渡辺通4-2-11

- 西鉄天神大牟田線薬院駅北口からすぐ
- 地下鉄七隈線薬院駅1番出口から徒歩2分
- JR博多駅博多口から西鉄バス天神方面行「渡辺通2丁目」から徒歩2分

中学グリーンコースの詳細はこちら

冬期講習はこちら

個別相談予約はこちら
[お電話でも承ります。]

新型コロナウイルスへの感染予防・拡大防止に関する河合塾の取り組みについては、河合塾のWebサイトをご確認ください。

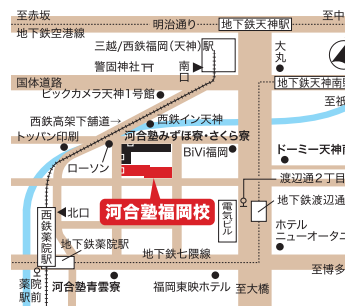

中学生/高1・2生対象 冬トクキャンペーン

冬期講習の手続き完了後に入塾すると入塾金通常22,000円※1のところ

入塾金0円



～1/8(月・祝)まで

※1 高1・2生の入塾金通常33,000円

中学生/高1・2生対象 お友達と一緒に入塾/講習申込キャンペーン実施中!

入塾または講習受講を検討中の方が、お友達と同時に入塾/講習申込すると、双方の受講確認後、双方に、図書カードをプレゼント! ※冬期講習は受講講座の合計金額が2,500円以上の方が対象です。

冬期講習 ご受講の場合	図書カード 500円	図書カード 500円	ご入塾の場合	図書カード 2,000円	図書カード 2,000円
----------------	---------------	---------------	--------	-----------------	-----------------

詳細は福岡校へお問い合わせください。

各私立中学(中高一貫校)の 速い進度・教材に対応した 指導を行っています。

90分×5講の短期集中講座です。
生徒2名(最大)に対して、個別指導員1名を配置し、学習の進み具合や、つまづいている箇所を把握し、一人ひとりの状況にあわせた効果的な指導で、きめ細かくフォローしていきます。

**学習プランナー(河合塾講師)と
個別指導員によるダブルサポート体制で、
皆さんの目標達成をバックアップします。**

- 学習プランナー(河合塾講師)が一人ひとりにあわせてカリキュラムを作成**
学習プランナー(河合塾講師)が面談のうえ、一人ひとりの学習状況や学習目的にあった専用学習プランを立案します。
- 個別指導受講生専用自習室の利用が可能です**
- ご受講後、学習状況報告書を送付いたします**

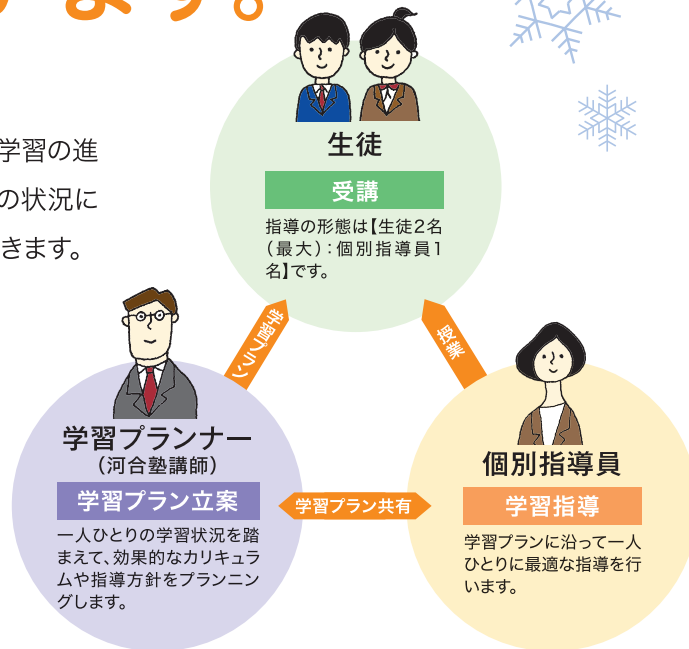

中学グリーンコース冬期講習時間割



教科	英語・数学 ^{※1}		※1 小学生は英語・算数 ◎定員に達した講座はその時点で受付を締め切ります。			
	1ターム(5日間)	2ターム(5日間)	3ターム(5日間)	サポートタイム	4ターム(3日間)	サポートタイム
時間割	12/11(月)~15(金)	12/18(月)~22(金)	12/26(火)~30(土)	12/30(土)	1/4(木)~6(土)	1/6(土)
3限	13:40~15:10	-	●	●	●	●
4限	15:30~17:00	-	●	●	(1/6(土)は4限のみ)	●
5限	17:20~18:50	●	●	-	●	-
6限	19:10~20:40	●	●	-	(1/6(土)は5限のみ)	-
福岡校3階個別指導教室内自習室	15:00~20:40		13:00~20:40 (1/6(土)は19:00まで)			
福岡校 各種自習室	9:00~21:00(最大) ※詳細は校舎掲示参照					

講座の選び方
※「●」がついている時限からお選びください(「●」=1教科)。
例：12/26(火)~30(土)15:30~17:00(90分×5回)数学を受講
※講習は、原則として授業のお振り替えはできません。5日間、同じ時限でお通いいただけるタームをお選びください。やむを得ない欠席の場合、サポートタイムにご参加ください。

サポートタイム
講習をやむを得ず欠席した方を対象に、個別指導員が机回し教室内で質問しながら学習できる機会をご用意します。学校の宿題や実力テスト対策など教材は自由です。ご利用ください。
※欠席のご連絡は事前をお願いします。

講習受講者は、冬期講習期間中「自習室」利用可能 [12/11(月)~1/6(土)]

こんな方におすすめ!

- 2学期までの総復習をしたい。
- 苦手分野を克服したい。
- 大学入試に向けて高校の内容を先取り学習したい。
- 得意分野をもっと伸ばしたい。
- 予習や復習などの学習方法がわからない。
- 勉強はしているのにテストで思うように得点できない。
- 新学期からの準備・先取り学習をしたい。

受講例 ●学校の内容を中心にした。

	1ターム	2ターム	3ターム
5限	-	-	数学 休み明け テスト対策と宿題
6限	数学 2学期の 総復習する	英語 2学期の 総復習する	英語 休み明け テスト対策と宿題

自習中、プランナーの空き時間に質問できます!

受講例 ●毎日通って、授業前後の自習で、たくさん学習を進めたい。

	1ターム	2ターム	3ターム	4ターム
3限	-	-	数学 テスト対策	英語 英検対策
4限	自習	自習	自習	-
5限	数学 宿題と 苦手分野	英語 宿題と 苦手分野	自習	自習
6限	-	-	-	-

受講料 **対象** 中1・2・3生 私立小5・6生 **講座** 個別指導講座 (1講座:90分×5講) **受講料 (1講座あたり)** [一般生] **21,500円** [塾生] **21,000円** ※消費税を含みます。●テキスト・教材費込み ●施設利用料込み



1 申込マイページにログイン
講習のお申し込みには、生徒ご本人のログインIDの登録が必要です。ログインIDはWebサイトの「お客様情報登録」から登録してください。



※ログインIDをお持ちでない方は、事前にログインIDを登録いただく、お手続きがスムーズに行えます。
※過去に中学グリーンコース・講習のインターネット申込をされたことのある方は、お手持のログインIDでお申し込みいただけます。
※ログインIDを取得される際には、Web画面に表示される「個人情報の保護に関する事項」をよく読み、同意のうえでお申し込みください。
※小学生・中学生の場合は、保護者等の方の「メールアドレス」「氏名」の登録と、「個人情報の保護に関する同意」が必要です。

2 講習申込をする

インターネット申込

- ご希望の日程・時間・教科を、福岡校へお電話ください。スタッフがWebサイトに「お気に入り」登録します(学習面接日時調整なども行います)。
- 左記Webサイト「申込マイページ」にログイン後、「お気に入り」からご希望の講座をお申し込みください。

窓口申込【福岡校】

事前に来訪希望日時をお電話ください。
受付時間 13:00~20:00
電話 092-235-9709
日曜・月曜・祝日・休館日と12/30~1/3は受付を行いません。

操作手法などのお問い合わせ

インターネットの操作手法について、ご不明な点は、カスタマーセンターにお電話にてお問い合わせください。

カスタマーセンター

※IP電話など、一部ご利用になれない場合がございます。
※受付開始直後および終了間際の時間帯は、お問い合わせが集中し、つながりにくいことがあります。ご了承ください。
※カスタマーセンターでは、正確な応対と、対応品質向上のため、通話内容を録音させていただいております。

0120-511-192
※おかけ間違いにご注意ください。

受付時間 12:00~19:30
日曜・祝日および12/30~1/3は受付を行いません。

3 受講料の支払いをする

お申込内容をご確認のうえ、ご指定の決済手段で受講料をお支払いください。

クレジットカード **コンビニエンスストア** **Pay-easy(ペイジー)**

●2023年度塾生の講習受講料は、右記記載の[2023年度中学グリーンコース生のお支払い上の注意]をご確認ください。●操作画面の案内をご確認のうえ、お手続きをお願いいたします。●振込用紙の送付はございません。●初回お支払い後に、追加・変更申込を2回以上される場合は、先の申込分のお支払いを済ませてからお申し込みください。

【各決済手段の注意事項】

クレジットカード
・ご利用可能なカードの種類はVisa、Mastercard、JCB、AMERICAN EXPRESS、Diners Club International、Discoverです。
・ご利用代金明細書には、「学校法人河合塾」または「ガッコウホウジツカワイジヤク」と表示されます。

Pay-easy(ペイジー)
・Pay-easy(ペイジー)マークのあるATM/インターネットバンキングでのお支払いが可能です。
・ATMでは、10万円を超える現金でのお振り込みができませんのでご注意ください。
・ATM画面やインターネットバンキング画面には払込先名として「学校法人河合塾」が表示されます。
・ATMによる現金での払い込みや休日夜間などご利用時間帯によっては手数料がかかる場合があります。詳細はご利用になる金融機関にお問い合わせください。

コンビニエンスストア
・お支払い可能なコンビニエンスストアは、セブンイレブン、ローソン、ファミリーマート、ミニストップ、セイコーマート、デイリーヤマザキです。
・お支払い合計金額が30万円以上の場合、コンビニエンスストアでのお支払いはご利用になれません。
・お支払い手続きの方法は、各コンビニエンスストアで異なります。

4 手続完了・受講開始

■入金確認後、「申込手続完了のお知らせ」をメールにてご案内します。受講番号をご確認ください。
※2023年度中学グリーンコース生はお申し込み受付完了後にメールにてご案内します。
■「受講証(時間割)」をご確認ください。11/20(月)以降にお客様専用サイト「申込マイページ」内の「ご利用照会」にてご確認ください。
※個別指導講座には「事前配付教材」はありません。

教育資金の一括贈与に係る贈与税非課税措置について

お支払いになる受講料などは、「教育資金の一括贈与に係る贈与税非課税措置」の適用対象となります。ただし、非課税枠は、受講される校舎の主催法人(学校法人・株式会社)により異なります。本措置に関しては、国税庁または文部科学省のホームページを参照してください。

【2023年度中学グリーンコース生のお支払い上の注意】

2023年度塾生の講習受講料は、学費のご請求とあわせて、ご登録の決済手段(クレジットカード・口座振替・Pay-easy)で決済いたします。
※クレジットカード情報または振替口座の登録が完了するまでは、「Pay-easy(ペイジー)」でのお支払いとなります。※講座の追加/変更申込の場合も同様です。

ご請求・支払スケジュール 毎月、7日頃に【河合塾】学費確定(月次精算)のご案内メールをお送りいたします(メールの送信日は前後する場合があります)。

冬期講習申込日	精算日	クレジットカード決済日	口座振替日・Pay-easy支払期限日
2023/12/4(月)まで	2023/12/5(火)	2023/12/8(金)	2023/12/27(水)
2023/12/5(火)以降	2024/1/5(金)	2024/1/8(月・祝)	2024/1/29(月)

クレジットカードは毎月8日に決済いたします。何らかの理由により決済できなかった場合は、メールでお知らせし、17日、27日に再度自動で決済を行います。

【講習受講料に関する注意事項】 学校法人 河合塾(2023年9月現在)

- 講習受講料について
- 講習受講料(消費税込)は、教材費などを含みます。
 - 講習受講料のお支払いについて
2. 講習受講料は、一括支払いのみで、分割でのお支払いはできません。
 - 講習受講料は、ご指定の決済手段で、指定期限日までにお支払いください。決済手段は、クレジットカード・コンビニエンスストア・Pay-easy(ペイジー)から選択できます。講習受講料のお支払いは、校舎窓口で受け付けておりません。
 - 2023年度中学グリーンコース生は、講習受講料を河合塾指定の月日に、「ご登録の決済手段(クレジットカード・口座振替・Pay-easy)」でご請求いたします。決済手段のご登録が完了されていない方は、Pay-easyでのお支払いとなります。
 - 受講講座の追加/変更について
5. 受講講座の追加/変更は、該当講座の申込期間中にお申し込みください。それ以降の追加/変更はできません。教材などをお受け取り済みの方は、返却が必要となる場合があります。
 - 受講講座の追加/変更に伴い講習受講料に差額が生じた場合は、差額分をお支払いいただくか、または返金いたします。
7. 学校行事の都合などでやむを得ず受講できない場合は、該当講座の申込期間中に校舎窓口までご相談ください。なお、一部でも講座を受講された場合は、受講状況にかかわらず返金は一切いたしません。
- 受講辞退について
- 申込講座がすべて受講できない場合は、該当講座の申込期間中に校舎窓口にご相談ください。
 - 講習受講料の返金について
9. 授業を欠席したことによる返金は一切いたしません。
10. 自然災害(暴風、豪雨、豪雪、洪水、高潮、地震、津波、噴火)その他の異常な自然現象により生ずる被害などや塾都合により一部または全部の講習が実施できなかった場合、かつ、塾が振替授業を設定しない場合は、休講分の受講料を日割り(講割り)にて返金いたします。
 - 講習受講料の返金が生じた場合は、メールでご案内します。お客様専用サイト「申込マイページ」よりお手続きください。
- 付則**
- 外部委託について
12. 講習受講料の決済はSMBC GMO PAYMENT株式会社、返金業務はウェルネット株式会社にて委託しています。
■事務代行について
13. 学校法人河合塾は、株式会社河合塾進学研究社の収納業務などの事務代行を行っています。